

Aviso de Ciclón Tropical en el Océano Pacífico

No. Aviso: 6

Ciudad de México a 03 de Agosto del 2016.

Emision: 22:15h

Servicio Meteorológico Nacional, fuente oficial del Gobierno de México, emite el siguiente aviso:

Síntesis: TORMENTA TROPICAL IVETTE



Imagen de satélite

Situación Actual:

La Tormenta Tropical "Ivette" se localiza al oeste-suroeste de la Península de Baja California, sin afectar costas nacionales.

| Condiciones Actuales | | | | |
|--|--|------------------------|----------|-----------|
| Hora local (hora gmt) | 22:00 (03:00 GMT del 04 de agosto) | | | |
| Ubicación del centro del ciclón | Latitud Norte:14.6° | Longitud Oeste: 123.4° | | |
| Distancia al lugar más cercano | 1,690 km al oeste-suroeste de Cabo San Lucas, BCS. | | | |
| Desplazamiento actual: | Oeste (275°) a 26 km/h | | | |
| Vientos máximos [km/h]: | Sostenidos: 75 km/h | Rachas: 95 km/h | | |
| Presión mínima central [hpa]: | 1004 hPa | | | |
| Pronóstico de lluvia | No afecta al país. | | | |
| Recomendaciones | ----- | | | |
| Extensión en cuadrantes de radios de vientos y oleaje | | | | |
| Radio de vientos de 63 km/h | 110 km NE | 75 km SE | 55 km SO | 110 km NO |
| Oleaje 4 m | 165 km NE | 0 km SE | 0 km SO | 165 km NO |

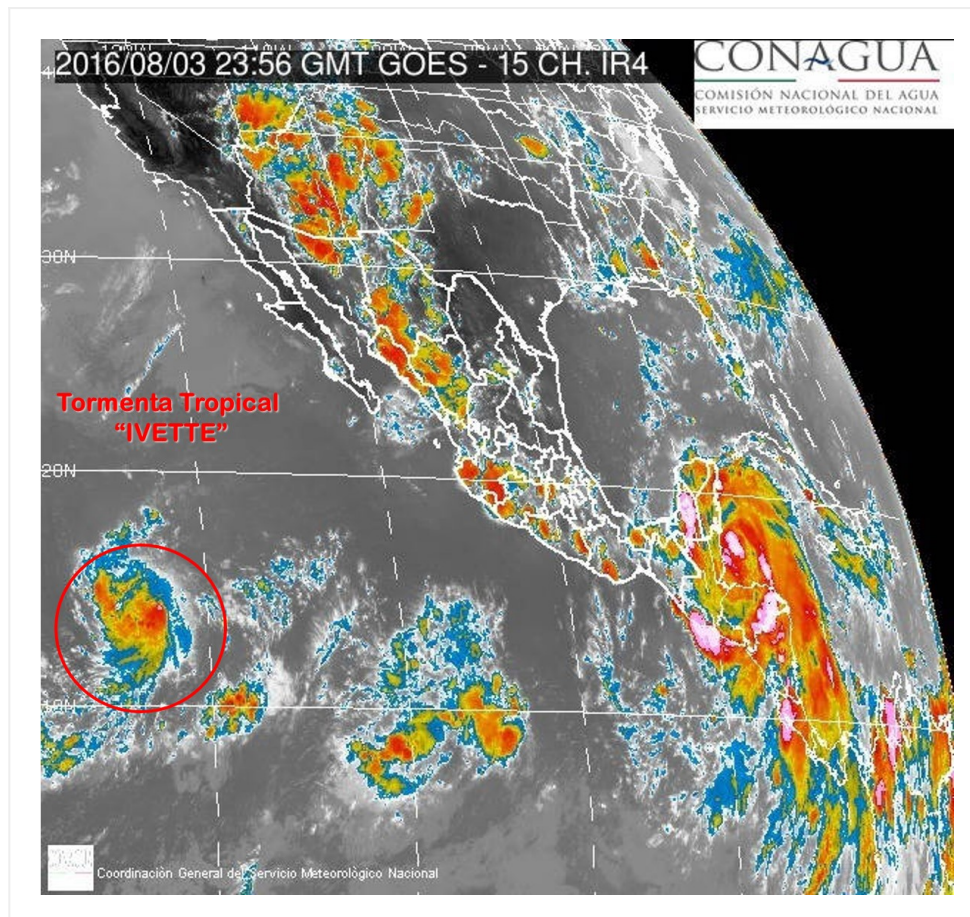
| PRONÓSTICO VALIDO AL DÍA/HORA LOCAL TIEMPO CENTRO | LATITUD NORTE | LONG. OESTE | VIENTOS [Km/h] | CATEGORÍA | UBICACIÓN (en km) |
|--|--------------------------|------------------------|---------------------------|---------------------|---|
| 04/07h | 14.7 | 125.5 | 85/100 | Tormenta Tropical | 1,775 km al suroeste de Cabo San Lazaro, BCS. |
| 04/19h | 14.9 | 128.2 | 95/110 | Tormenta Tropical | 1,975 km al suroeste de Punta Eugenia, BCS. |
| 05/07h | 15.1 | 130.5 | 110/140 | Tormenta Tropical | 2,135 km al suroeste de Punta Eugenia, BCS. |
| 05/19h | 15.5 | 132.5 | 130/155 | Huracán categoría I | 2,265 km al suroeste de Punta Eugenia, BCS. |
| 06/19h | 16.7 | 136.3 | 140/165 | Huracán categoría I | 2,505 km al oeste-suroeste de Punta Eugenia, BCS. |
| 07/19h | 18.0 | 140.0 | 120/150 | Huracán categoría I | 2,775 km al oeste-suroeste de Punta Eugenia, BCS. |
| 08/19h | 19.0 | 143.0 | 95/110 | Tormenta Tropical | 3,005 km al oeste-suroeste de Punta Eugenia, BCS. |

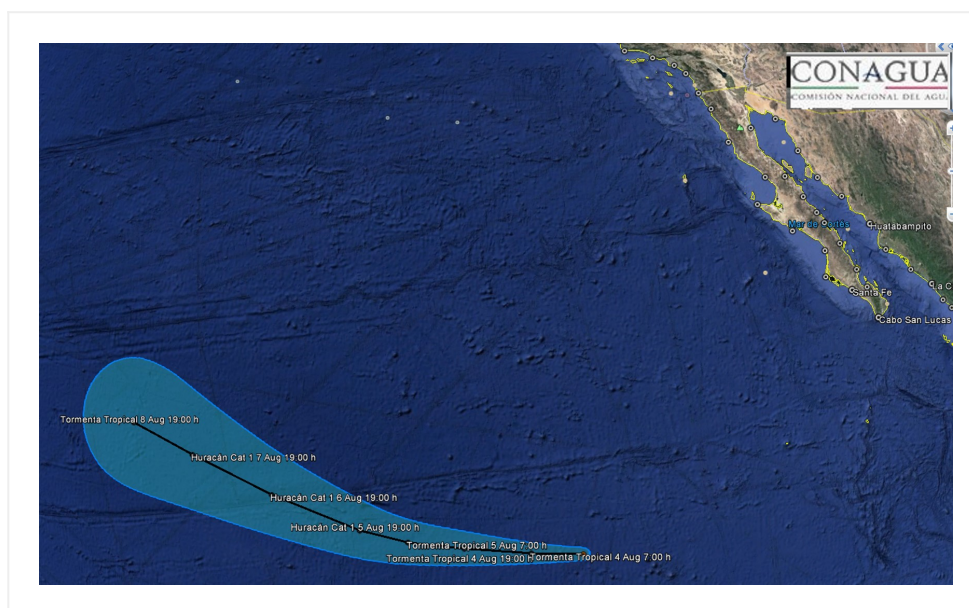

Trayectoria pronóstico de la Tormenta tropical IVETTE

| Aviso No. | Fecha / Hora local CDT | Lat. Norte | Long. Oeste | Distancia más cercana (km) | Viento mín. / rachas | Categoría | Avance |
|-----------|------------------------|------------|-------------|--|----------------------|--------------------|---------------------------------|
| 1 | 02 ago / 16:00 | 13.3 | 115.7 | 1,230 km al sur-suroeste de Cabo San Lucas, BCS. 794 km al suroeste de Isla Socorro, Col. | 55/75 | Depresión Tropical | Oeste-noroeste (290°) a 28 km/h |
| 2 | 02 ago / 22:00 | 13.9 | 117.8 | 1,300 km al suroeste de Cabo San Lucas, BCS. | 55/75 | Depresión Tropical | Oeste-noroeste (290°) a 31 km/h |
| 3 | 03 ago / 04:00 | 14.2 | 119.2 | 1,020 km al oeste-suroeste de Isla Socorro, Col. 1,370 km al suroeste de Cabo San Lucas, BCS. | 65/85 | Tormenta Tropical | oeste-noroeste (285°) a 31 km/h |
| 04 | 03 ago / 10:00 | 14.6 | 120.4 | 1,440 km al suroeste de Cabo San Lucas, BCS. | 75/95 | Tormenta Tropical | oeste-noroeste (285°) a 28 km/h |
| 5 | 03 ago / 16:00 | 14.9 | 122.0 | 1,550 km al oeste-suroeste de Cabo San Lucas, BCS. | 75/95 | Tormenta Tropical | Oeste-noroeste (285°) a 28 km/h |
| 6 | 03 ago / 22:00 | 14.6 | 123.4 | 1,690 km al oeste-suroeste de Cabo San Lucas, BCS. | 75/95 | Tormenta Tropical | Oeste (275°) a 26 km/h |

**EL SIGUIENTE AVISO SE EMITIRÁ A LAS 01:15HRS TIEMPO DEL CENTRO O ANTES SI OCURREN
CAMBIOS SIGNIFICATIVOS**

Pronosticador: ANGÉLICA BACA

Revisó: ROBERTO RODRIGUEZ